

I RISULTATI DEL NOSTRO SVILUPPO SOSTENIBILE NEL 2022





“ Nel corso dell'anno il Gruppo Bolton ha lavorato instancabilmente per consolidare il proprio percorso. La nuova governance della sostenibilità è diventata pienamente operativa, dando ai temi sociali e ambientali un ruolo più centrale nei nostri piani strategici e nel lavoro quotidiano delle nostre Business Unit.

Abbiamo rivisto il nostro quadro strategico e dato nuovo impulso al nostro approccio trasformativo. Abbiamo rilanciato i nostri impegni e definito nuovi obiettivi da raggiungere nel medio e lungo termine.

Guardando al futuro, credo che con il supporto di partner esperti e di dipendenti appassionati e motivati, siamo pronti ad affrontare le sfide future con fiducia e determinazione. Insieme, potremo prosperare e continuare a guidare un cambiamento positivo nel nostro settore. ”

Marina Nissim

Bolton Group Chairwoman

IL NOSTRO IMPEGNO PER LA NATURA

Siamo consapevoli che le risorse del pianeta sono limitate e che la nostra esistenza sarebbe impossibile se non fosse per la generosità dell'oceano e della terra. Non possiamo migliorare le nostre ricette e formule senza le caratteristiche uniche degli ingredienti naturali.

Per questo motivo ci impegniamo a migliorare costantemente la nostra impronta sul pianeta e a sostenere iniziative rigenerative per avere un impatto positivo sulla natura.

In particolare, ci concentriamo su:

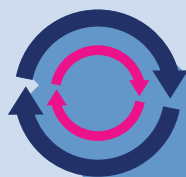

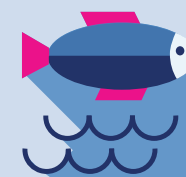

RISORSE CIRCOLARI

PACKAGING SOSTENIBILE		FORMULE RESPONSABILI	
Abbiamo una nuova Packaging Policy approvata dal WWF		Il 21% degli ingredienti chimici utilizzati nelle formule proviene da fonti rinnovabili	Abbiamo più che raddoppiato la quantità di derivati dell'olio di palma certificati RSPO rispetto al 2021
L' 86.1% dei nostri imballaggi è riciclabile, riutilizzabile o progettato per essere compatibile con il riciclaggio			
L' 86.7% della carta utilizzata per i nostri imballaggi è riciclata o certificata FSC	Il 17.4% della plastica utilizzata nei nostri imballaggi è riciclata o a base biologica	+ 25% rispetto al 2021	certificati RSPO rispetto al 2021
+ 25% rispetto al 2021	+ 74% rispetto al 2021		
GESTIONE DEI RIFIUTI Abbiamo recuperato o riciclato più del 95% dei rifiuti generati nei nostri stabilimenti			



OCEANI

L' 86.5% del nostro tonno viene pescato seguendo pratiche di pesca responsabile	da aree di pesca certificate MSC o da attività di pesca che riducono al minimo l'impatto sull'ambiente*
Il 100% del nostro tonno viene pescato ogni anno nel rispetto delle norme ISSF e RFMO	Il 100% delle nostre navi sono dotate di monitoraggio elettronico per garantire che le nostre operazioni di pesca rispettino standard rigorosi
Con il WWF abbiamo sviluppato una forte attività di advocacy per la protezione dell'Oceano Indiano	Con il WWF abbiamo lanciato il primo progetto di conservazione della Foresta Blu in Ecuador
 Abbiamo ottenuto la certificazione MSC per il tonno pinne gialle pescato nell'Oceano Pacifico e per il tonno bianco pescato nell'Atlantico	



CLIMA

Abbiamo calcolato per la prima volta la nostra impronta di carbonio = le emissioni totali di CO ₂ eq lungo le nostre catene del valore	
- 18.9%	di emissioni di CO ₂ per tonnellata di prodotto finito rispetto ai livelli del 2017
82.8%	dell'energia elettrica acquistata proviene da fonti rinnovabili



ACQUA

- 12.9%	di consumo di acqua per ogni tonnellata di prodotto finito rispetto ai livelli del 2017
----------------	---

*In fase di certificazione MSC o impegnate in progetti di miglioramento della pesca solidi e credibili o classificate verdi/gialli secondo il Seafood Watch del Monterey Bay Aquarium.

IL NOSTRO IMPEGNO PER LE PERSONE

In Bolton crediamo che la nostra attività debba basarsi su valori forti e su un modello di business rispettoso che tenga conto delle esigenze umane e sociali, sia all'interno dell'azienda che nelle comunità in cui operiamo. Le persone sono al centro delle nostre attività.

Per questo ci impegniamo a garantire che tutte le nostre catene del valore garantiscano i diritti umani, offrano pari opportunità ai dipendenti e alle comunità locali.

In particolare, ci concentriamo su:



LUOGHI DI LAVORO

Più di 11,000 dipendenti con un'equa distribuzione di genere		L'88% dei nostri dipendenti ha un contratto a tempo indeterminato
Abbiamo migliorato la sicurezza sul posto di lavoro e abbiamo ottenuto una significativa riduzione del tasso di frequenza degli infortuni	Garantiamo consultazioni ed esami medici di alta qualità 24/7, a bordo di tutti i nostri pescherecci, grazie all'installazione di strumenti di telemedicina	Inoltre, L'86% della nostra forza lavoro è impiegata a tempo pieno
Abbiamo progettato il nostro primo corso di formazione in collaborazione con il World Business Council for Sustainable Development	Abbiamo lanciato il nostro primo Next Generation Leadership Team composto da giovani e talentuosi colleghi della Business Unit Home and Personal Care	
	Abbiamo chiesto a Valore D di supportarci nella valutazione del nostro livello di maturità in materia di Equità, Diversità e Inclusione e di definire un indice di inclusione ED&I	



SOCIETÀ

Abbiamo aggiornato il nostro Codice di Condotta per renderlo rilevante per tutti noi e per i nostri partner	 Abbiamo definito una nuova Politica sui Diritti umani in collaborazione con OXFAM	Abbiamo donato oltre 1,5 Mln€ in prodotti ai Banchi Alimentari e altre organizzazioni caritatevoli
I progetti che mirano a migliorare l'accesso all'istruzione e all'assistenza sanitaria per i nostri dipendenti in Marocco ed Ecuador hanno avuto come beneficiari più di 1,475 lavoratori e 1,430 bambini	Abbiamo finanziato il primo centro di assistenza all'infanzia sponsorizzato da un datore di lavoro nelle Isole Salomone, con il sostegno del governo australiano nell'ambito del programma Strongim Bisnis.	
Abbiamo firmato il nostro primo accordo con Ecovadis per effettuare una verifica su 400 fornitori e valutare le loro pratiche ambientali e sociali nei prossimi 3 anni	 	



SCOPRI DI PIÙ SUL NOSTRO SITO WEB

boltongroup.net

